

UNIVERSIDAD NACIONAL DE COLOMBIA
OFICINA DE RELACION INTERNACIONALES

FACULTAD DE ARTES
ESCUELA DE ARQUITECTURA Y URBANISMO

TALLER INTERNACIONAL
URBANISMO Y ESTRATIFICACION
en Bogotá

Febrero 12 a 15 de 2019

PARTICIPANTES:

Universidad de Linz, Viena

Universidad Nacional de Colombia, Facultad de Artes

Maestría de Urbanismo
Maestría de Hábitat
Maestría de Ordenamiento Territorial
Maestría en Diseño Urbano
Énfasis en Proyecto Urbano
Taller Vertical Lugar Urbano

DOCENTES UNIVERSIDAD NACIONAL:

Nancy Rozo - Directora Oficina de Relaciones Internacionales Sede Bogotá
Tatiana Urrea - Directora Escuela de Arquitectura y Urbanismo
Liliana Palacios - Directora Área Curricular Arquitectura y Urbanismo
Juan Luis Rodríguez - Profesor Escuela de Arquitectura y Urbanismo
Víctor Velásquez - Profesor Escuela de Arquitectura y Urbanismo
Natalia Villamizar Duarte - Profesora Escuela de Arquitectura y Urbanismo

INVITADOS:

Carlos Eduardo Sepúlveda - Decano, Facultad de Economía, Universidad del Rosario
Juan Yunda - Profesor Facultad de Arquitectura y Diseño, Universidad Javeriana

PROPÓSITO GENERAL:

Este taller tiene como objetivo examinar la relación entre la estructura urbana y la estratificación en la ciudad de Bogotá. Se realizará una revisión cartográfica y una visita a un área específica de la ciudad con el fin de observar las diversas configuraciones físico espaciales de la estratificación.

TALLER INTERNACIONAL
URBANISMO Y
ESTRATIFICACION
EN BOGOTÁ

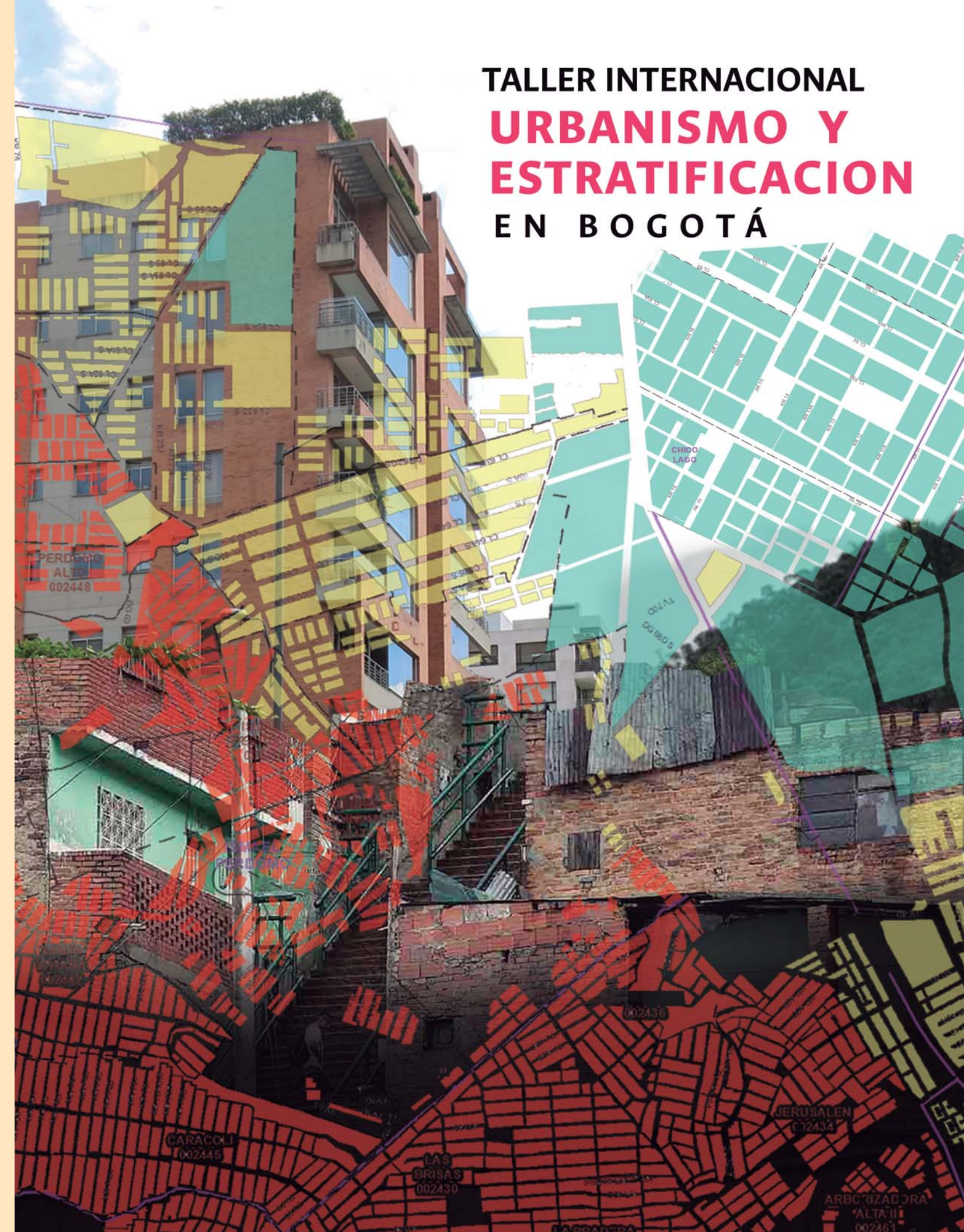

UNIVERSIDAD
NACIONAL
DE COLOMBIA

FECHA	HORA	ACTIVIDAD	LUGAR
Febrero 12	9:00 - 10:00 am	Apertura	Sala Bruno Violi Museo de Arquitectura
	10:00 – 11:00 am	Recorrido Campus UNAL	
	11:00 - 1:00 pm	Panel: Urbanismo y segregación en Bogotá. Juan Luis Rodríguez. U. Nacional Carlos Sepúlveda. U. Rosario Juan Yunda. U. Javeriana	Museo de Arquitectura
	Toda la tarde	Recorridos Bogotá	A cargo de U. Linz
Febrero 14	Todo el día	Recorridos Bogotá	A cargo de U. Linz
Febrero 14	9:00 – 10:00 am	Apertura del Taller	PD
	10:00 – 1:00 pm	Recorrido por área de trabajo	PD
	2:00 – 4:00 pm	Taller	
	6:00 pm	Conferencia de las Artes a cargo de Sabine Pollak	Auditorio Ángela Guzmán SINDU.
Febrero 15	9:00 – 4:00 pm	Taller	PD
	4:00 – 6:00 pm	Pin-up	

TALLER

FEBRERO 14 Y 15. 9.00 AM A 4.00 PM

Área de trabajo:

Para el desarrollo de este taller hemos escogido un sector de la localidad de Chapinero, entre la calle 60 y la calle 72 y entre la Avenida Caracas y los cerros orientales de Bogotá. Hemos escogido sector de Chapinero porque permite encontrar todos los estratos de Bogotá. Sin embargo, por razones de tiempo y seguridad, las observaciones entre la carrera 5ta y los cerros orientales, se realizarán mediante cartografía y recorridos virtuales.

METODOLOGÍA

Para el desarrollo de este taller hemos propuesto 4 formatos de trabajo.

- Revisión preliminar de cartográfica del área de observación que incluirá planos y recorridos virtuales con GoogleEarth
- Visita y recorrido por parte del área de observación (ver Figuras 1 y 2)
- Trabajo en grupos de 8 a 10 estudiantes. Cada grupo recopilará y debatirá sus observaciones sobre dos dimensiones urbanas buscando apreciar la relación entre estas.
- Presentación general y debate. Los tres grupos presentaran sus hallazgos y apreciaciones del trabajo de observación realizado.

La observación se enfocará en tres dimensiones de análisis urbano:

1. Infraestructura pública
2. Tipologías y morfologías
3. Usos y actividades

La siguiente tabla presenta la propuesta de organización de los grupos de trabajo:

GRUPO	Infraestructura pública	Tipologías y morfologías	Usos y actividades
1	X	X	
2		X	X
3	X		X

PANEL DE APERTURA . FEBRERO 12 . 11.00 AM A 1.00 PM Sala Bruno Violi Museo de Arquitectura

Carlos Eduardo Sepúlveda

Decano de la Facultad de Economía de la Universidad del Rosario. Economista con maestría en economía en la misma Universidad y doctorado en economía de la Universidad de Boston. Ha sido profesor de la Universidad del Rosario y director de la maestría en economía de las políticas públicas. Se desempeñó como coordinador territorial del Plan Nacional de Desarrollo 2014-2018 "Todos por un nuevo país", y ha ocupado cargos como Subdirector y Director (E) del Departamento Nacional de Estadística. Participó como miembro de la Misión para el Empalme de las Series de Pobreza, Mercado Laboral y Desigualdad –MESEP y ha sido autor de varios libros académicos sobre estratificación socio-económica e incidencia de política tributaria en el bienestar..

Los límites de la estratificación en Bogotá

La presentación hace un diagnóstico sobre la capacidad de la estratificación socioeconómica, como herramienta de focalización de los servicios públicos domiciliarios en la ciudad de Bogotá. Adicionalmente, presenta diferentes alternativas a la estratificación socioeconómica de viviendas basados en información catastral, y evalúa su impacto en cuanto a cambios de estratos de los hogares, errores de inclusión y exclusión e impacto financiero, frente al esquema implementado en la actualidad.

Juan Luis Rodríguez

Arquitecto Uniandes. Maestrías en Filosofía-Javeriana, Historia y teoría de la arquitectura-Nacional, Design Studies-Harvard. Profesor de los Andes 1994-2002. Profesor de la Nacional de 2010 en adelante. Coordinador Maestría en diseño urbano. Tesis de doctorado en curso: Bogotá de la Sabana.

Bogotá "de" la Sabana

Hablar de la Sabana como una región está de moda pero el espacio no se planea según el regionalismo sino según la antítesis del mismo que es la autonomía territorial. La planeación de la Sabana continuará siendo una moda y un ideal hasta que se cambien las leyes que obligan a que el ordenamiento territorial de la Sabana sea una suma de planes de ordenamiento. Las probabilidades de que esto pase -que la suma de planes OT resulte en un OT regional, son similares a las de tomar las letras del alfabeto, lanzarlas al aire y esperar a que caigan separadas en vocales y consonantes. Cambiar esto empieza por entender que la nuez del problema está en el ordenamiento territorial colombiano que instituyó la Constitución de 1991. Y sigue por entender una secuencia de eventos: la convención de Rio de Janeiro (United Nations Conference on Environment and Development-1992), la creación del Ministerio el Medio Ambiente (ley del Medio Ambiente Ley 99/1993) y la Ley de Desarrollo territorial 388 de 1997 que creó los planes de ordenamiento territorial. Mientras los efectos de esta secuencia se mantengan, el regionalismo continuará siendo un discurso y la Sabana seguirá siendo "de" Bogotá

Juan Yunda

Doctor en Planificación Comunitaria y Regional de la Universidad de Texas en Austin (Estados Unidos), es arquitecto de la Universidad Nacional de Colombia y Magíster en Diseño y Planificación Urbana de la Universidad Bauhaus-Weimar (Alemania) y la Universidad Tongji en Shanghai (China). Su investigación se enfoca en la forma urbana, movilidad, usos de suelo y equidad social. Juan trabaja como docente de arquitectura y urbanismo en la Pontificia Universidad Javeriana en Bogotá. Como Arquitecto-Urbanista ha trabajado en proyectos de diseño urbano y arquitectura en firmas internacionales de Colombia, Alemania y China, y como consultor de Planificación Urbana para entidades públicas y privadas en temas de transporte, vivienda de interés social y norma urbana. Ha recibido becas y distinciones por su investigación académica por parte del Ministerio Colombiano de Educación, el Departamento Colombiano de Ciencia y Tecnología (Colciencias), la Sociedad Colombiana de Arquitectos (SCA), el Instituto Lincoln de Política del Suelo, la Comisión Europea y la Comisión Fulbright.

Densificación y estratificación social en Bogotá: distribución sesgada de la inversión privada

Las ciudades latinoamericanas se caracterizan por su segregación social y desajuste espacial. No obstante, pocos estudios analizan cómo se reproducen estos fenómenos a través de la política pública. En Colombia se implementó un sistema denominado "estratificación socioeconómica", basado en las características físicas de las viviendas y su entorno inmediato, cuyo objetivo fue facilitar la ejecución de subsidios cruzados para el pago de servicios públicos. Sin embargo, ha sido asimilado por parte de la población como indicador de ingreso y reconocimiento social. Si bien existen estudios socioeconómicos que indican las deficiencias del sistema de estratificación señalado, no hay muchos que exploren su impacto en el desarrollo urbano. En el caso de Bogotá, el análisis que aquí se presenta, realizado con métodos mixtos y que incluye datos de licencias de construcción y entrevistas, encontró que los patrones geográficos de densificación de la ciudad estuvieron determinados por la estratificación más que por los objetivos planteados en el Plan de Ordenamiento Territorial.



Figura 1. Aerofotografía área de trabajo



Figura 2. Área de Trabajo, mapa de estratos

RECURSOS:
 Secretaría Distrital de Planeación - SDP, Estratificación socioeconómica. <http://www.sdp.gov.co/gestion-estudios-estrategicos/estratificacion/generalidades>

Alcaldía Mayor de Bogotá, Secretaría General (2018), ¿Sabe usted cómo funciona la estratificación? Aquí se lo contamos, Fecha de publicación: Mié, 02/14/2018 - 11:19, <http://www.bogota.gov.co/temas-de-ciudad/planeacion/estratificacion-todo-lo-que-debe-saber>

Medellín, Paola, (2018), Los problemas de la estratificación en Bogotá, Instituto de Estudios Urbanos, Universidad Nacional de Colombia,

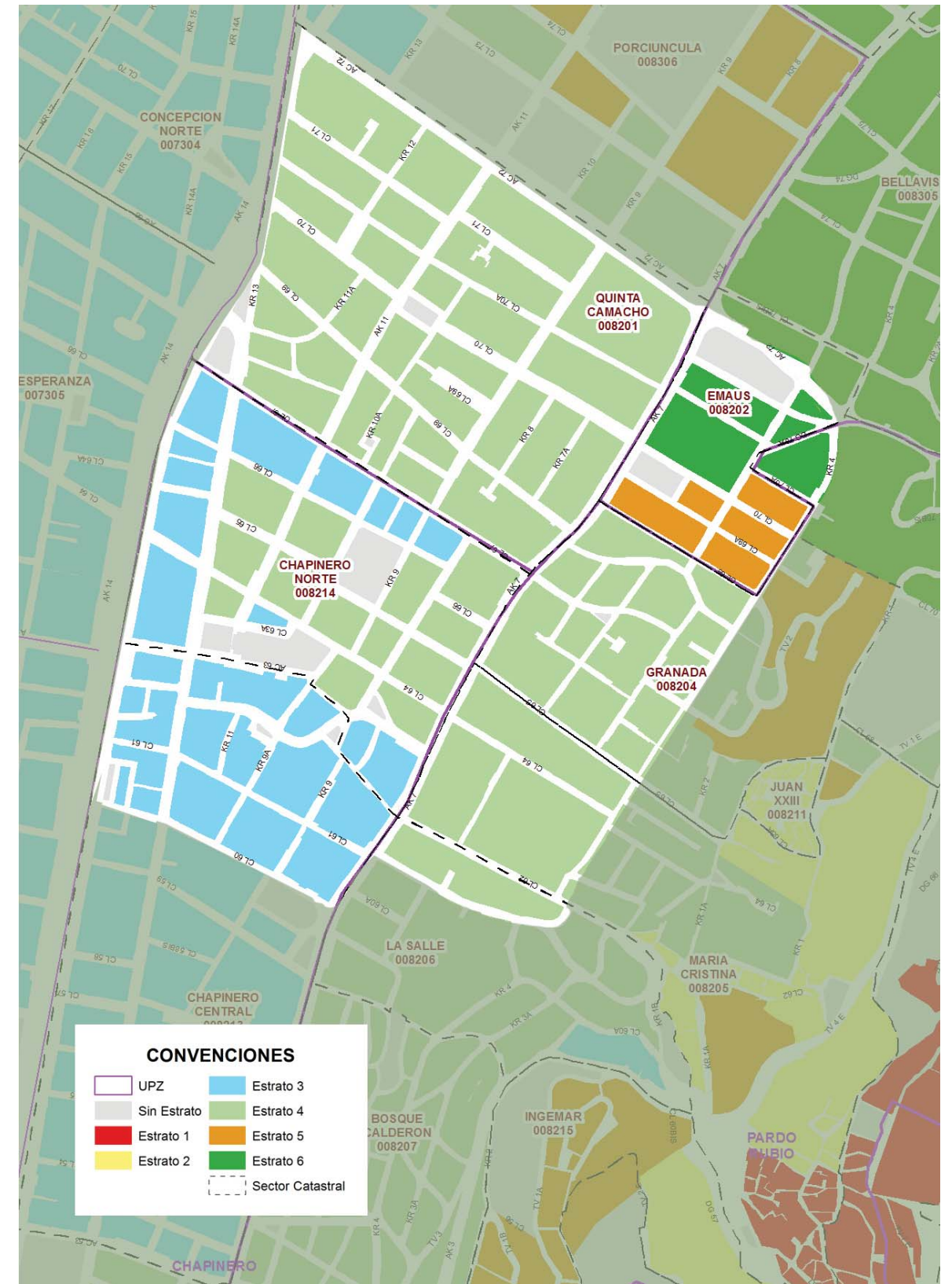
Noticias, 16 Febrero 2018, <http://ieu.unal.edu.co/noticias-del-ieu/item/los-problemas-de-la-estratificacion-en-bogota>

Yunda, J. (2019). Densificación y estratificación social en Bogotá: distribución sesgada de la inversión privada. Revista EURE - Revista De Estudios Urbano Regionales, 45(134). <http://www.eure.cl/index.php/eure/article/view/2665>

Yunda, J. (2017). "Juntos pero no revueltos": the influence of the social stratification system on urban densification patterns in Bogotá, Colombia. PhD Thesis. <https://repositories.lib.utexas.edu/handle/2152/47272>